

ESCOLA SUPERIOR DO MINISTÉRIO PÚBLICO
DO MARANHÃO

Alienação Parental: Teoria e Prática

Apresentação

Profa. Dra. Bruna Barbieri Waquim

Bruna Barbieri Waquim

DOUTORA EM DIREITO PELO CENTRO UNIVERSITÁRIO DE BRASÍLIA. MESTRE EM DIREITO E INSTITUIÇÕES DO SISTEMA DA JUSTIÇA PELA UNIVERSIDADE FEDERAL DO MARANHÃO. ESPECIALISTA EM DIREITO CIVIL E PROCESSO CIVIL E EM DIREITO DE FAMÍLIA E SUCESSÕES. ASSESSORA JURÍDICA NO TRIBUNAL DE JUSTIÇA DO ESTADO DO MARANHÃO. PROFESSORA UNIVERSITÁRIA. VICE-PRESIDENTE DO IBDFAM/MA. AUTORA DOS LIVROS "RELAÇÕES SIMULTÂNEAS CONJUGAIS: O LUGAR DA OUTRA NO DIREITO DE FAMÍLIA" E "ALIENAÇÃO FAMILIAR INDUZIDA: APROFUNDANDO O ESTUDO DA ALIENAÇÃO PARENTAL" E DA COLEÇÃO "ALIENAÇÃO PARENTAL NAS PERSPECTIVA DOS DIREITOS DA CRIANÇA E DO ADOLESCENTES: IMPACTOS NO JUDICIÁRIO E NAS POLÍTICAS PÚBLICAS"

NOSSO CURSO:

Módulo I

A MUDANÇA DE PARADIGMAS SOBRE SOLUÇÃO JURÍDICA DE DISPUTAS DE GUARDA NOS ESTADOS UNIDOS DA DÉCADA DE 1970 E O SURGIMENTO DA “SÍNDROME DA ALIENAÇÃO PARENTAL

Módulo II

A LEI DE ALIENAÇÃO PARENTAL (Nº. 12.318/2010).
ARTICULAÇÕES DA LEI DE ALIENAÇÃO PARENTAL COM A LEI Nº 13.431/2017 E O ECA

Módulo III

A ALIENAÇÃO PARENTAL COMO SITUAÇÃO DE RISCO E SUA ATUALIZAÇÃO COMO “ALIENAÇÃO FAMILIAR INDUZIDA” SEGUNDO A DINÂMICA FAMILIAR BRASILEIRA.

MÓDULO I

A MUDANÇA DE PARADIGMAS SOBRE SOLUÇÃO JURÍDICA DE DISPUTAS DE GUARDA NOS ESTADOS UNIDOS DA DÉCADA DE 1970 E O SURGIMENTO DA “SÍNDROME DA ALIENAÇÃO PARENTAL

- A mudança do paradigma jurídico do Tender Years para Best Interest e sua repercussão nos juízos de família dos Estados Unidos da década de 1970;
- Richard Gardner: vida e obra;
- O fenômeno da Alienação Parental em Judith Wallerstein, Amy J. L. Baker e Douglas Darnall; e
- Distinguindo a Alienação Parental da Síndrome da Alienação Parental

MÓDULO II

**A LEI DE ALIENAÇÃO PARENTAL
(N.º 12.318/2010).**

**ARTICULAÇÕES DA LEI DE
ALIENAÇÃO PARENTAL COM A
LEI N.º 13.431/2017 E O
ESTATUTO DA CRIANÇA E
DO ADOLESCENTE.**

- A Lei n.º 12.318/2010: aspectos materiais e processuais;
- As contribuições da Lei n.º 13.431/2017 à prevenção e combate da Alienação Parental; e
- A necessária contribuição do ECA contra o ato de Alienação Parental.

MÓDULO III

A ALIENAÇÃO PARENTAL COMO SITUAÇÃO DE RISCO E SUA ATUALIZAÇÃO COMO “ALIENAÇÃO FAMILIAR INDUZIDA” SEGUNDO A DINÂMICA FAMILIAR BRASILEIRA.

- O movimento de revogação da Lei de Alienação Parental;
- A identificação do ato de Alienação Parental e sua gradação;
- A natureza jurídica de situação de risco do ato de Alienação Parental e suas repercussões jurídico-políticas; e
- A Alienação Familiar Induzida: contribuições da realidade sociojurídica do Brasil.



VIDEOAULAS

VIDEOCONFERÊNCIAS

Módulos I e II

**MATERIAL
COMPLEMENTAR**

**FÓRUM DE
DEBATES**

Módulos I e II

FÓRUM DE DEBATES

PERGUNTA PROBLEMA

AÇÃO 1

AÇÃO 2

**VIDEO
CONFERÊNCIAS**

DIAS

10/03

17/03

19H30 ÀS 20H30

KAHOOT

**ATIVIDADE
FINAL**

MÓDULO III

PEQUENOS GRUPOS

TRABALHO

ESCRITO - 2 PGS

FÓRUM FINAL



AVALIAÇÃO

Módulos I e II

+

Atividade Final

A large, black, hand-drawn brushstroke graphic is centered on a light pink background. The brushstroke has a rough, textured edge. In the top right corner of the brushstroke, there are several white, diagonal, brush-like strokes. In the bottom left corner, there are several white circles of varying sizes, resembling bubbles or paint splatters. The text is written in a white, rounded, sans-serif font, with the word 'eficiente' in red.

Dicas para um ensino à
distância **eficiente**

Organize sua rotina:

separe um local específico (calmo, em que você possa se concentrar) e um horário específico no seu dia para se dedicar ao nosso curso



Administre bem seu tempo:

**cada tipo de atividade
demanda um tempo; faça
seu próprio cronograma e
cumpra as atividades no
prazo**

Fuja das distrações:

**deixe o celular longe,
fique distante da TV,
peça licença à
família, e foque na
realização da
atividade do dia**



**TENHA PRAZER EM APRENDER, EM
INTERAGIR COM SEUS COLEGAS E
USAR OS RECURSOS DISPONÍVEIS
NA PLATAFORMA!**

O CURSO FOI PENSADO COM
CARINHO E SERÁ UM PRAZER
ACOMPANHÁ-LOS :)

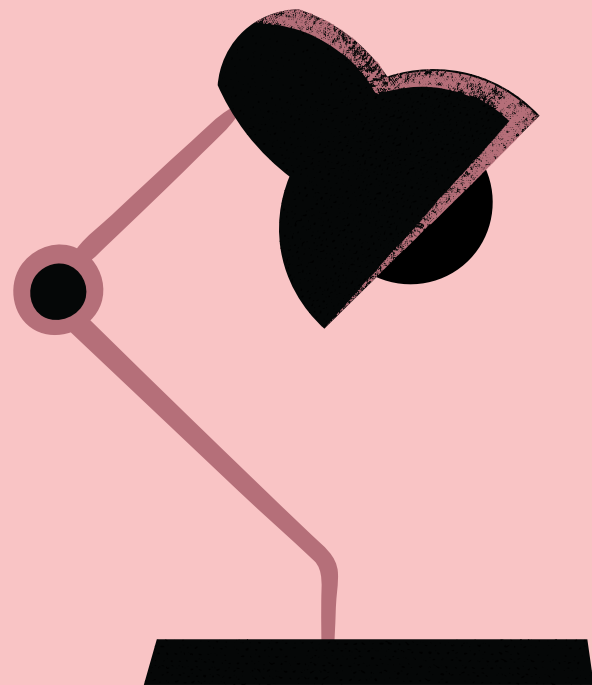

Obrigada pela atenção

Não esqueça de fazer sua apresentação no Fórum de Apresentação

Instagram @profabrunabarbieri

Bruna Barbieri Waquim